סקר אסבסט
דו"ח מצב אסבסט

פרטים כלליים:

שם:	בית כנסת "נחלת אבות"	מזמין הסקר:	עיריית תל אביב
כתובת:	רח' בורוכוב 4 תל אביב	איש קשר:	קובי גרסטלר
מהות:	בית כנסת	מספר המבנים:	1
תאריך ביצוע:	06/06/2024	שם הסוקר:	עוזי חיים כהן

ממצאים:

לא אותר במבנה חמ"א (חומר מכיל אסבסט) מסוג פריך או צמנט.

תמונות מהנכס:

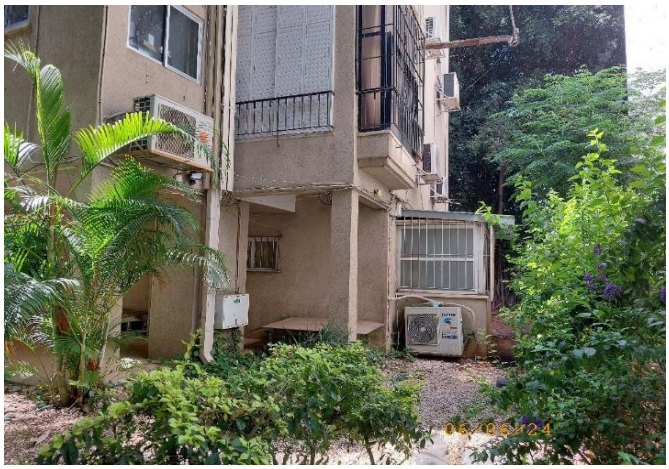

הערות:

בוצעה סריקה בנכס, לא אותר חומר החשוד כחמ"א (חומר מכיל אסבסט) מסוג פריך או צמנט, הנראה לעין.

בכבוד רב,
עוזי חיים כהן – סוקר אסבסט
מ.ר. 49569